

Συνέχεια

Πολιτειακοί και κοινωνικοί θεσμοί:

- Μοναρχία και δημοκρατία
- Συνασπισμοί
- Δικαιοσύνη
- Τάξεις, εταιρείες κλπ.
- Πόλεμος και διπλωματία

ΔΗΜΟΣΙΟΣ ΚΑΙ ΙΔΙΩΤΙΚΟΣ ΒΙΟΣ
ΠΟΛΙΤΕΙΑΚΟΙ ΚΑΙ ΚΟΙΝΩΝΙΚΟΙ ΘΕΣΜΟΙ



Αρμόδιος και Αριστογείτων
Πρώιμος 5^{ος} π. Χ. αι.



Η Δίκη επί το έργον
5^{ος} π. Χ. αι.



**Επιτύμβια
στήλη της Αμφαρέτης,
5^{ος} π. Χ. αι.**



Ερείπια της αρχαίας Κυρήνης

Ο βασιλιάς της Κυρήνης
Αρκεσίλας εποπτεύει την
εμπορία σιλφίου. 6^{ος} π.Χ. αι.





Βασιλικό σκήπτρο
από τη Δωδώνη
5^{ος} π. Χ. αι.





**Νομίσματα μακεδόνων βασιλέων
από το τέλος του 5^{ου} π. Χ. αιώνα
μέχρι πριν από τον Φίλιππο τον Β΄:
Αρχέλαος, Αμύντας Γ΄, Περδίκκας Γ΄**



Η πόλη της Περγάμου, 188-164 π. Χ.





Οι τέσσερις περιοχές,
οι «τετράδες»,
της Θεσσαλίας



Νομίσματα της
Λάρισσας 430-350 π. Χ.



Τοπογραφικό των οικισμών της Σπάρτης

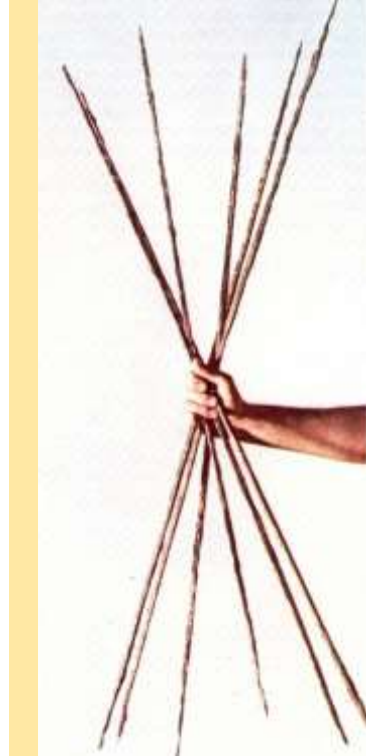

**οβελοί
αντί νομίσματος**

**ειδώλιο πολεμιστή
από την Κυνουρία,
540-520 π. Χ.**

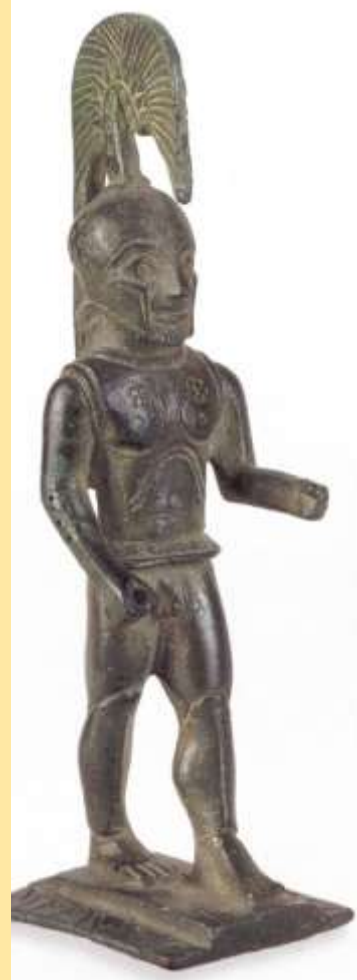

Αναπαράσταση του Πλατανιστά, όπου γυμνάζονταν οι νέοι,



**Σκυτάλη,
μέσο μυστικής συνεννόησης
μεταξύ βασιλέων και εφόρων**



**Ενεπίγραφη στήλη
στο Επιγραφικό Μουσείο,
με 4 ψηφίσματα
διαφορετικών ετών,
που αναφέρουν
προνομιακούς όρους
συμμετοχής της *Μεθώνης*
(στο Θερμαϊκό κόλπο)
στην *Αθηναϊκή συμμαχία*,
5^{ος} π. Χ. αι.**



Πορτραίτο του Σόλωνος

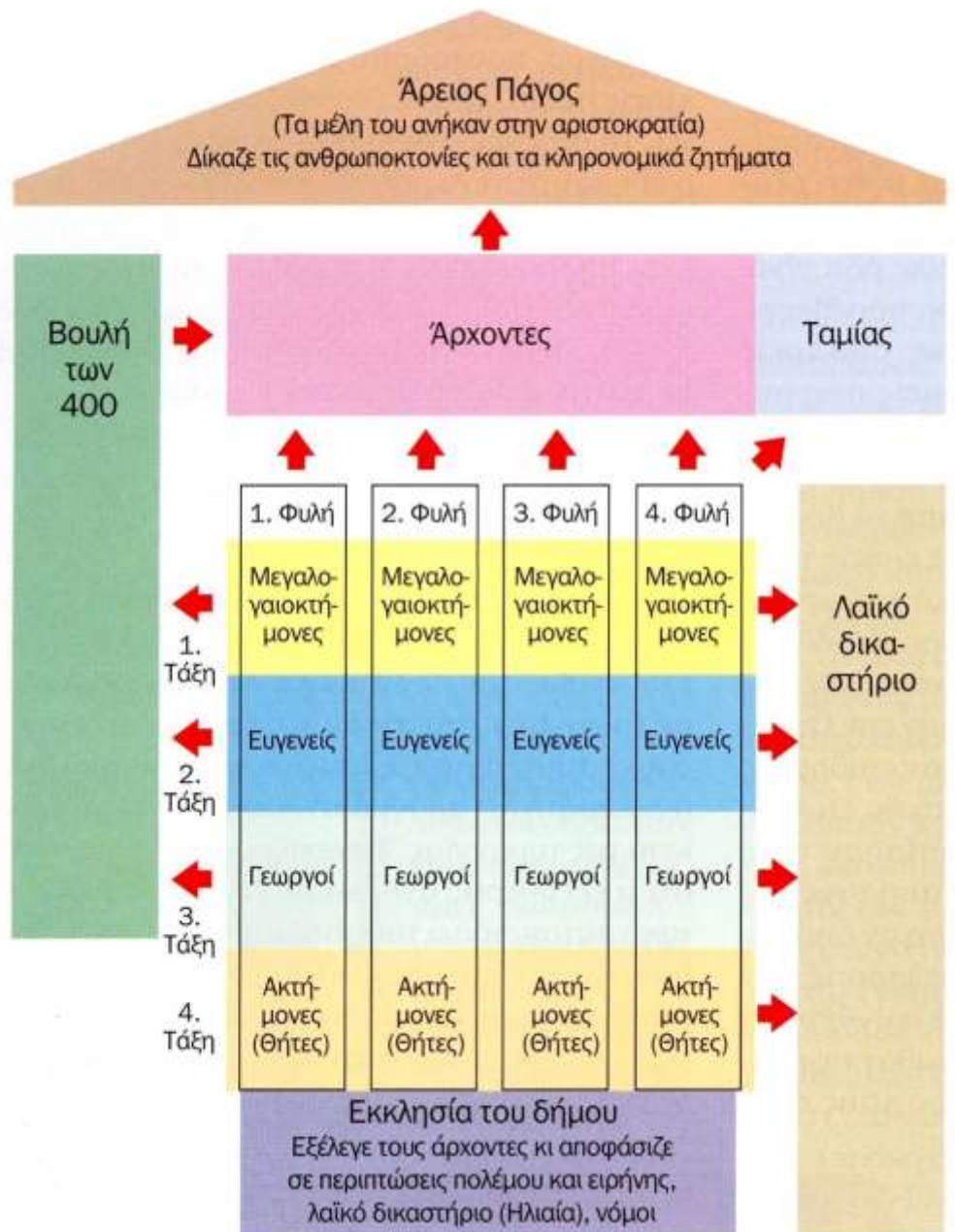

Μετά το 507 π. Χ.
 οι φυλές στην Αττική
 αποτελούνται από:

Τριττύες (= ένα τρίτο
 από κάθε περιοχή,
 δηλαδή Άστν, Μεσο-
 γαία, Παραλία)



Άστν



Μεσογαία



Παραλία

Και όχι, όπως πριν, από
 Φρατρίες (= μεγάλες
 οικογένειες)

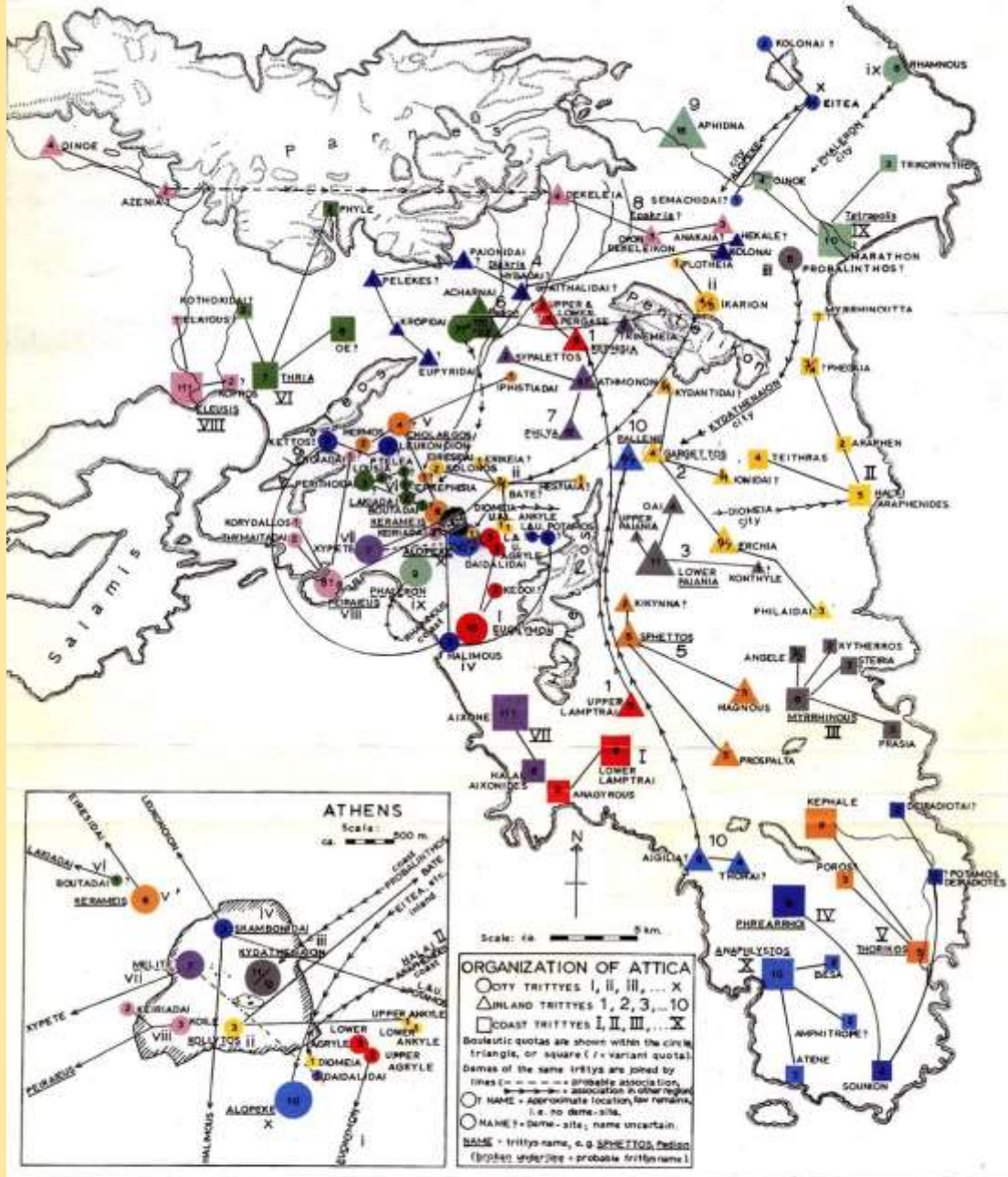

Erechtheids	Algeia	Pandionis	Leontis	Akamantis	Gineis	Kekropis	Hippothontis	Alabris	Antiochis
▲ THEMAKOS 1?	○ GRYNE II	○ None	○ CHOLLEIDAI IV	○ EITEA V	○ HIPPOTONADAI VI?	○ PITHOS 7	▲ ACHERDOUS 8?	○ None	○ KRIDA X
▲ PHEGOS 1?	○ None	○ None	▲ AFTHALIDAI	○ None	▲ TYRMEIDAI 6?	or V6	○ AURIDAI VIII?	○ None	○ EROKIDAI X
▲ PAMBOTADAI I?	○ None	○ None	▲ of HYBADA 4	○ None	○ None	○ None	○ None	○ None	○ None
▲ SYBRIDAI I?	○ None	○ None	▲ OIKH KERAMEIKON 4	○ None	○ None	○ None	○ None	○ None	○ None

ΔΗΜΟΚΡΑΤΙΚΟ ΠΟΛΙΤΕΥΜΑ ΤΟΥ ΚΛΕΙΣΘΕΝΗ



Περίοδος
πρυτανείας
35 ή 36 ημερών

Καθημερινά
εκλέγεται
νέος πρόεδρος

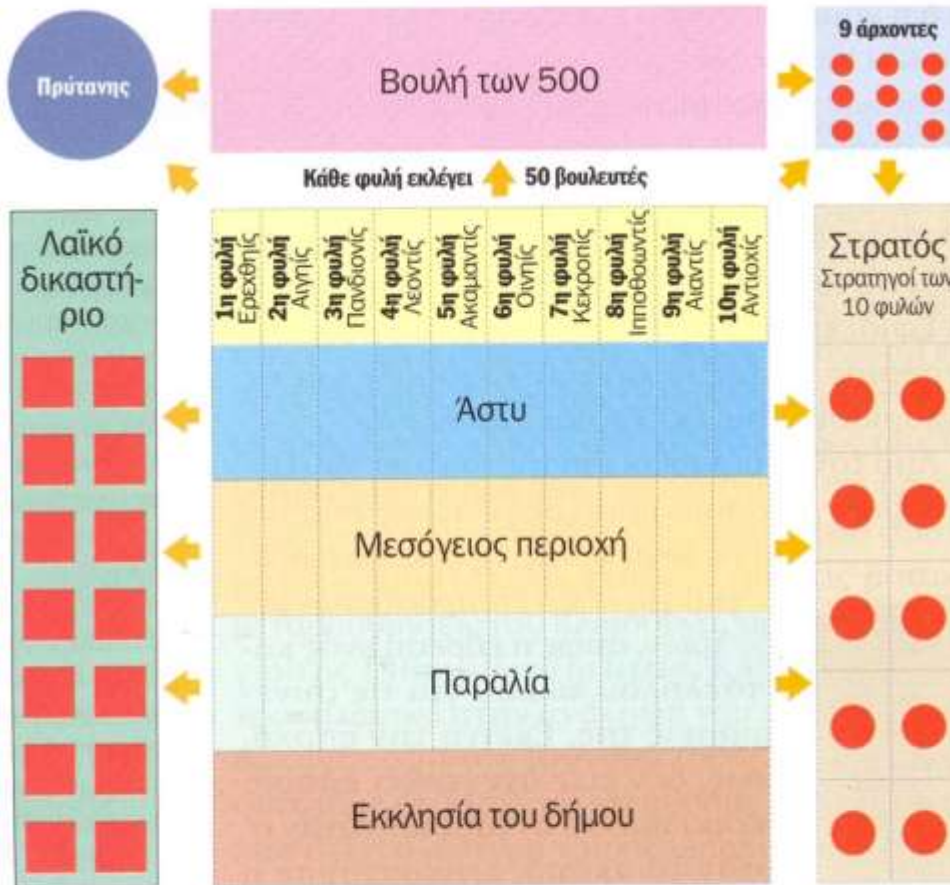

Δούλοι (Slaves)



Φωτογραφία του 1890 από τους ΒΔ πρόποδες της Ακρόπολης προς την Πνύκα και το Αστεροσκοπείο

ΗΑΛΙΜΟΣ



Ψήφοι από εκλογική διαδικασία στην Αθήνα, 5^{ος} π. Χ. αι.

ΔΗΜΟΚΡΑΤΙΚΟ ΠΟΛΙΤΕΥΜΑ ΤΟΥ ΚΛΕΙΣΘΕΝΗ



Περίοδος
πρυτανείας
35 ή 36 ημερών

Καθημερινά
εκλέγεται
νέος πρόεδρος

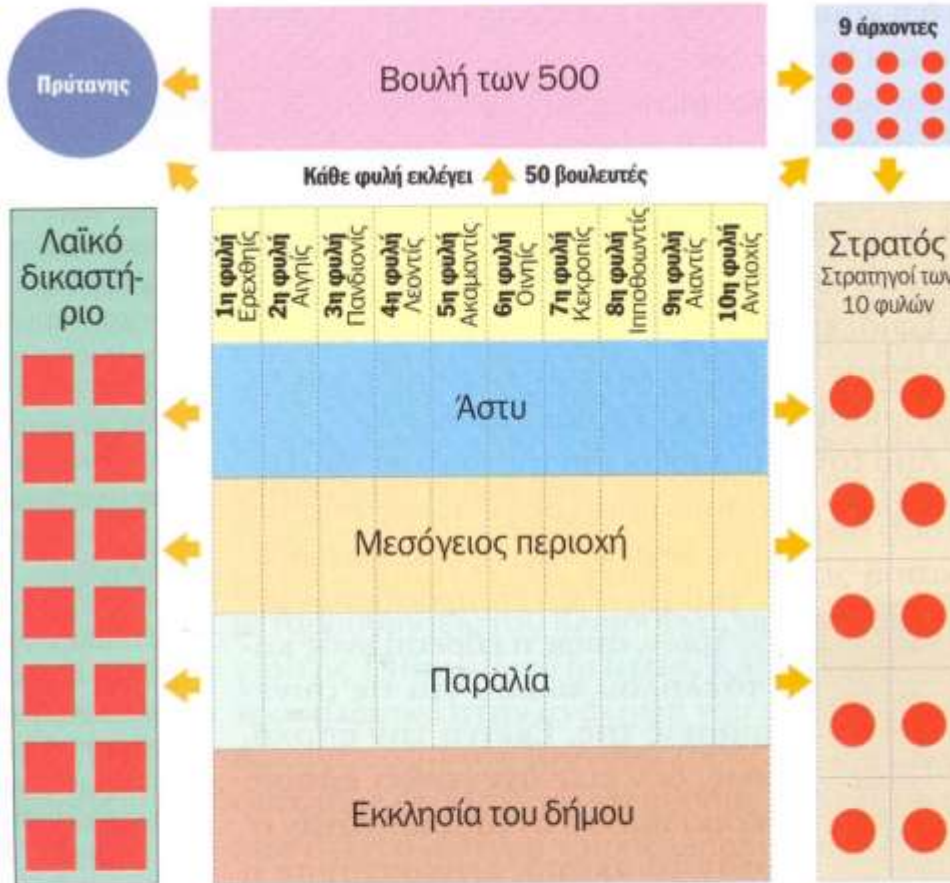

Δούλοι (Slaves)

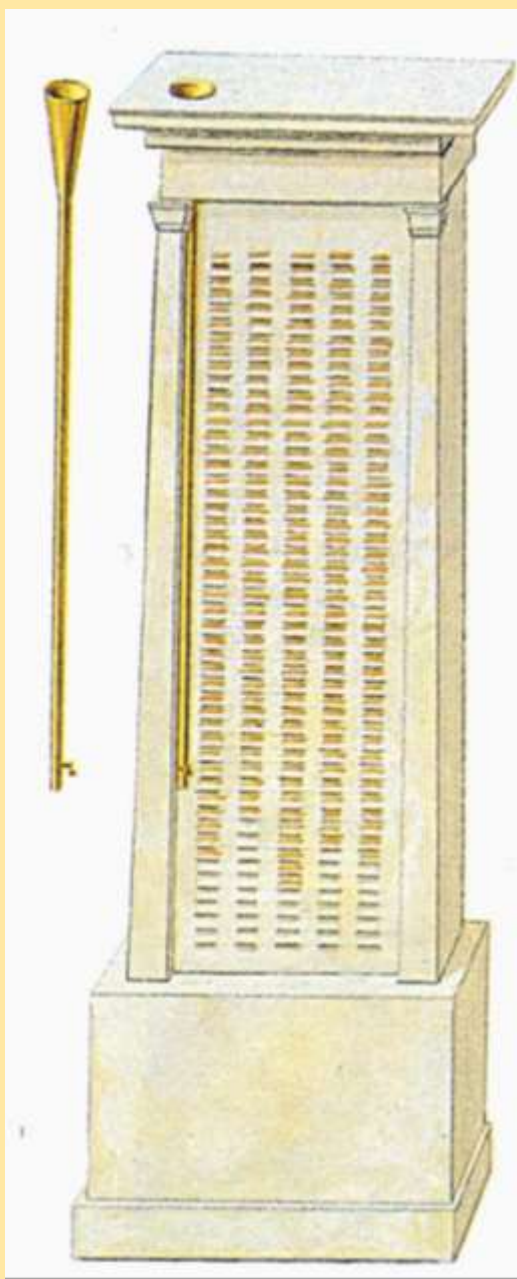

Αναπαράσταση



**Χάλκινο πινάκιο ενόρκου της Αθήνας:
ΔΗΜΟΦΑΝΗΣ ΦΙΛΙ[ΣΚΟΥ] / ΚΗΦΙΣΙΕΥΣ**

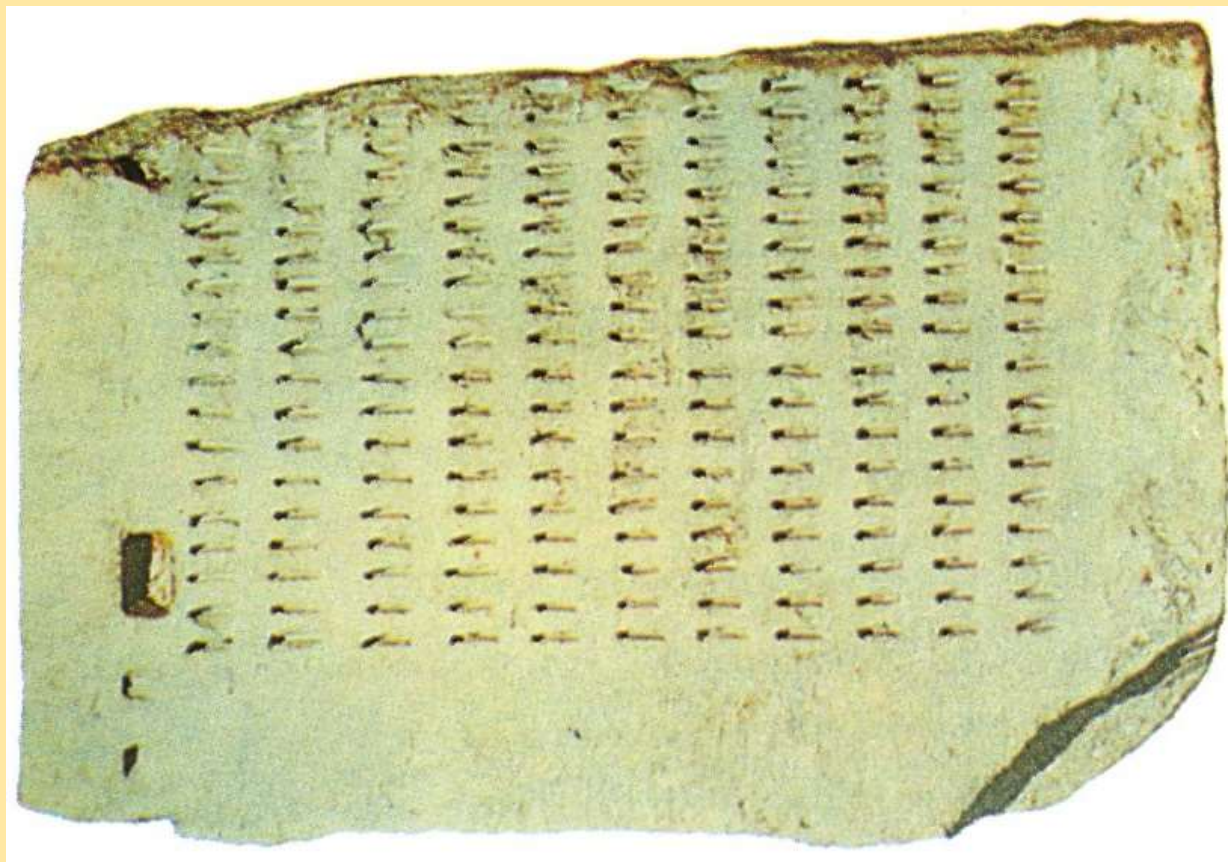

Κληρωτήριο Δικαστών της Αθήνας

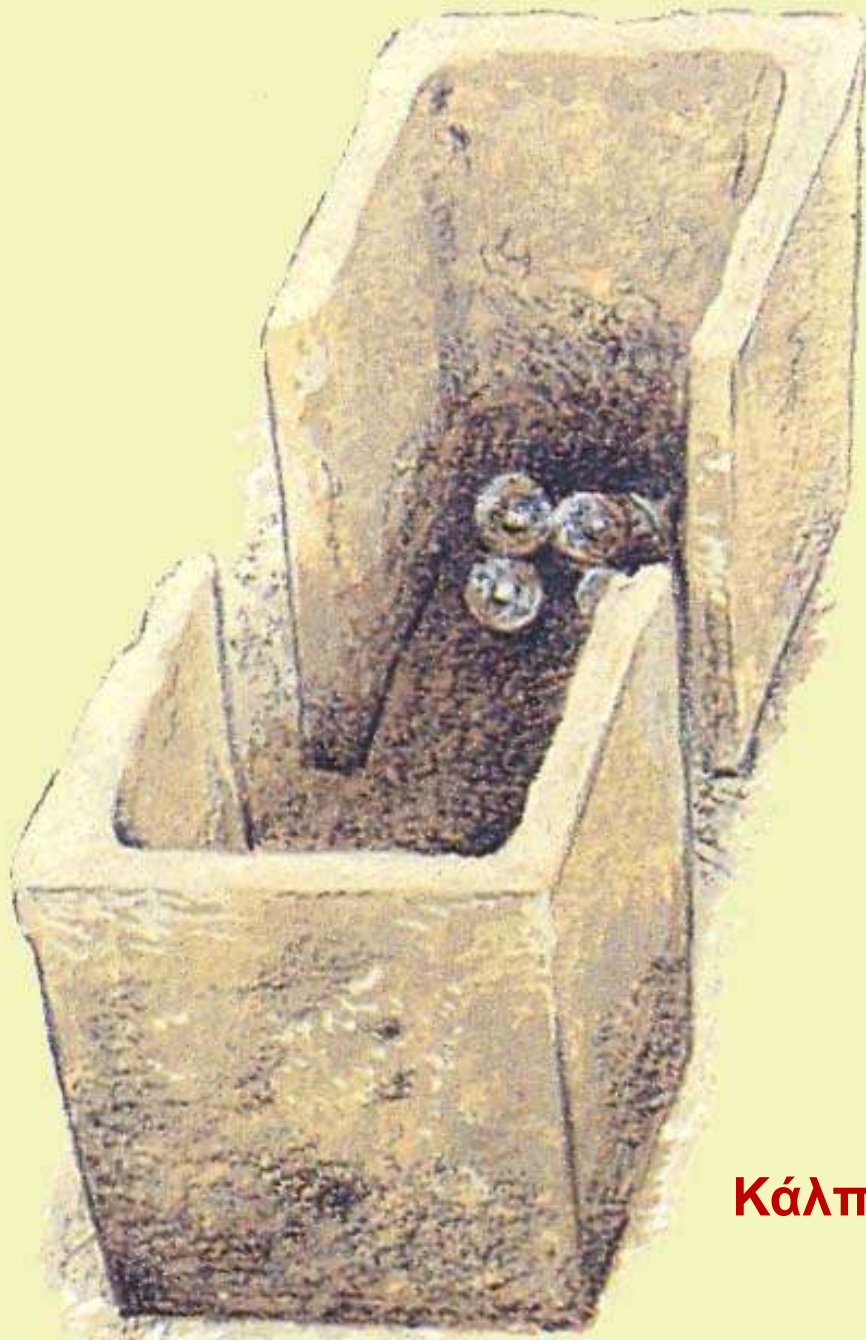

Κάλπη



**Ψήφοι δικαστών από την Αθήνα:
ΨΗΦΟΣ ΔΗΜΟΣΙΑ**

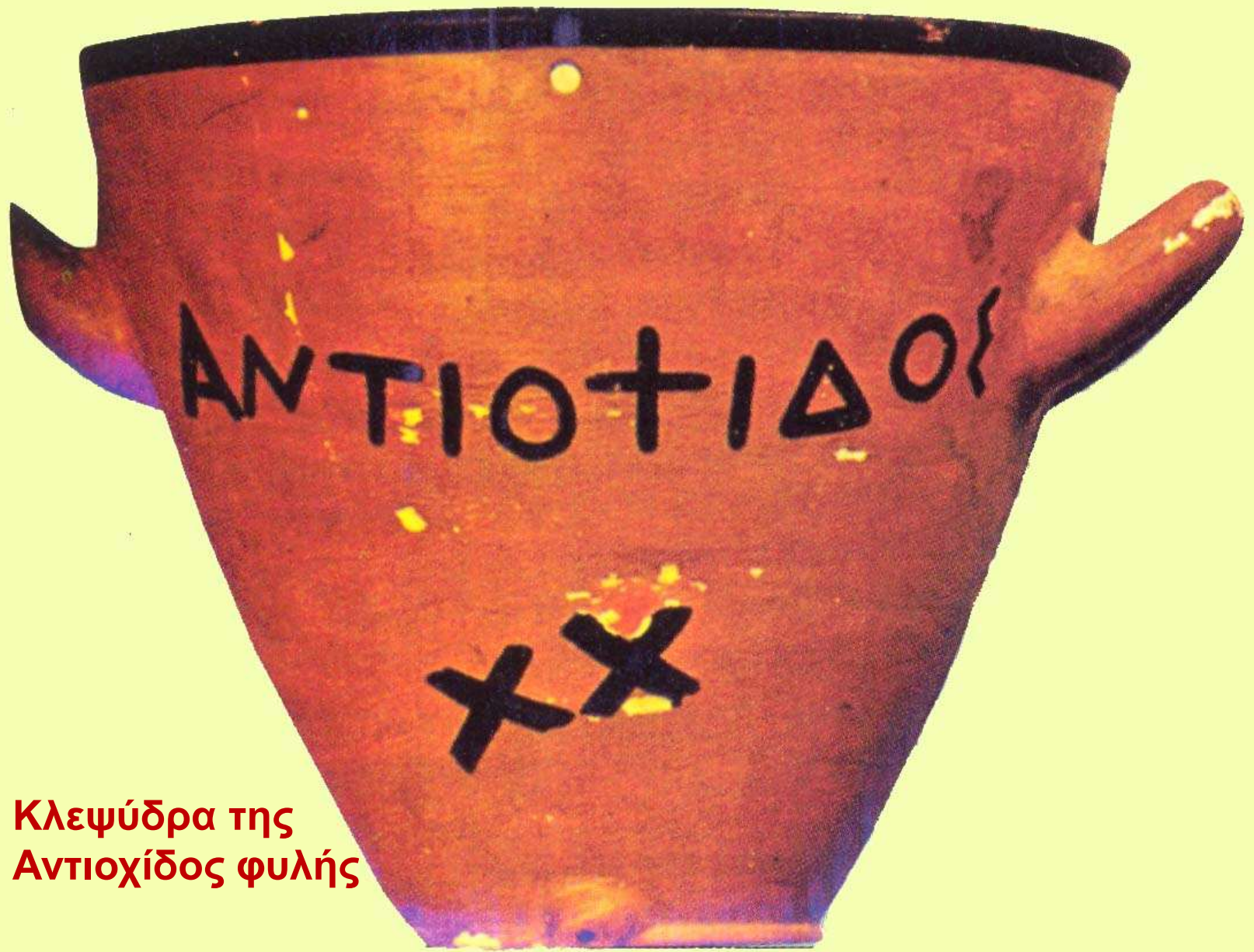

Κλεψύδρα της
Αντιοχίδος φυλής

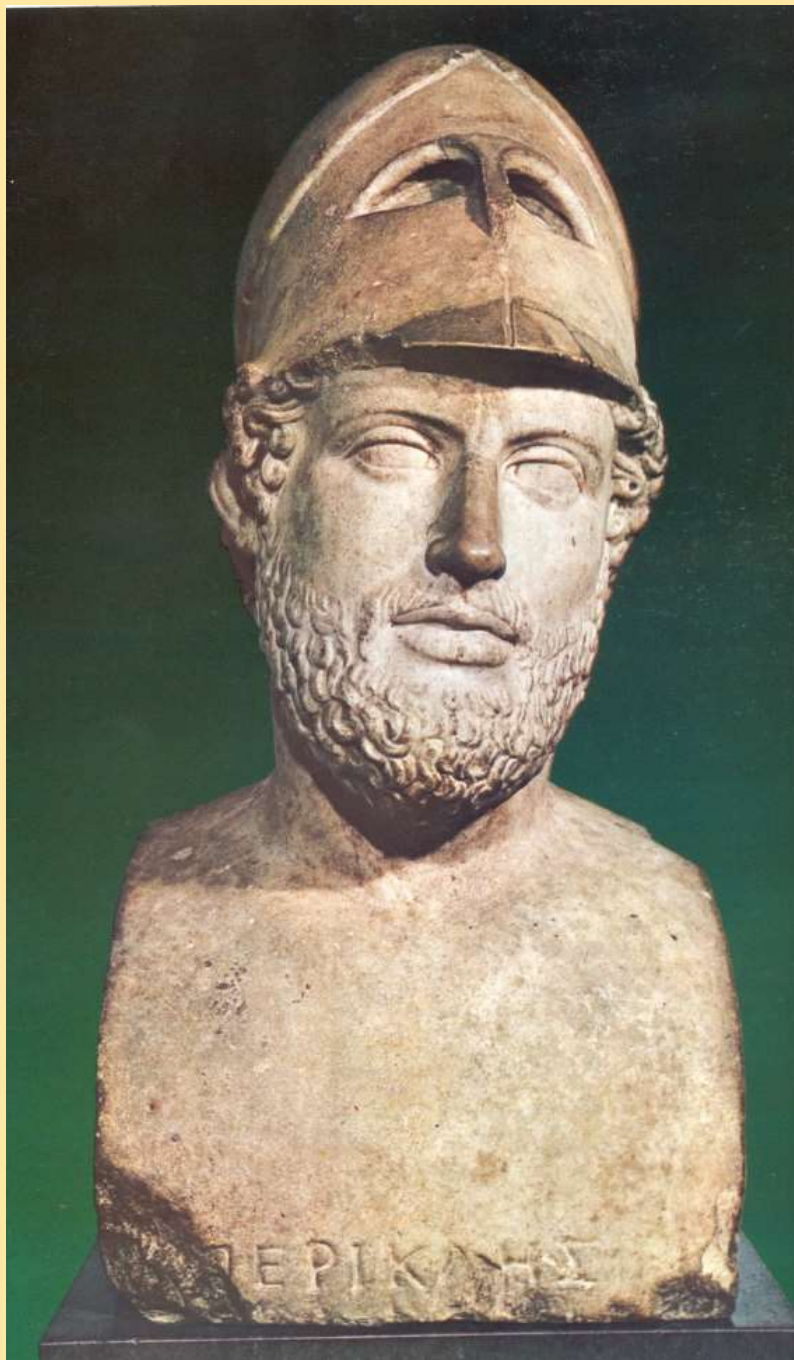

**Πορταίτο
του Περικλή**

Ζύγισμα εμπορευμάτων



Εικόνες αγοράς
σε αρχαία αγγεία

Ιχθυοπωλείο



Κρεοπωλείο

Η Θόλος-Πρυτανείο

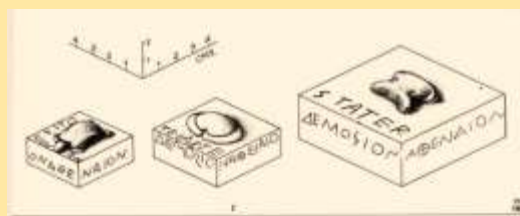

32 A set of official bronze weights inscribed and with symbols (turtle, stater, knuckle-bone) denoting their values, c. 500 BC. These weights present a stater (795 gm), a quarter (195 gm), and a sixth (126 gm); they are also inscribed with the phrase, 'Public [property] of the Athenians'. Sets of such weights, used to check those used in the market, were kept in the Tholos and perhaps South Stoa I.



103 A bronze measure, dating to the 5th century BC and found in a well north of the Mint. The punched inscription says that it is official (demosion); it holds 126 cc.



04 A set of official dry and wet measures of clay used to regulate trade in the marketplace. They carry painted inscriptions indicating that they are official (demosion) and validating stamps guaranteeing their capacities.



05 An official container of the 2nd century BC with the broad lip specifically called for in an inscription for nut measures.



106 A marble tile standard for measuring terracotta roof tiles of curved Laconian type. The narrower tile (right) was used to cover the joints between the main pan tiles (centre).

Μέτρο σιτηρών από την Αγορά της Αθήνας: ¼ του στατήρα

Μέτρα για σιτηρά, καρύδια, κρασί και κεραμίδια από την Αγορά της Αθήνας

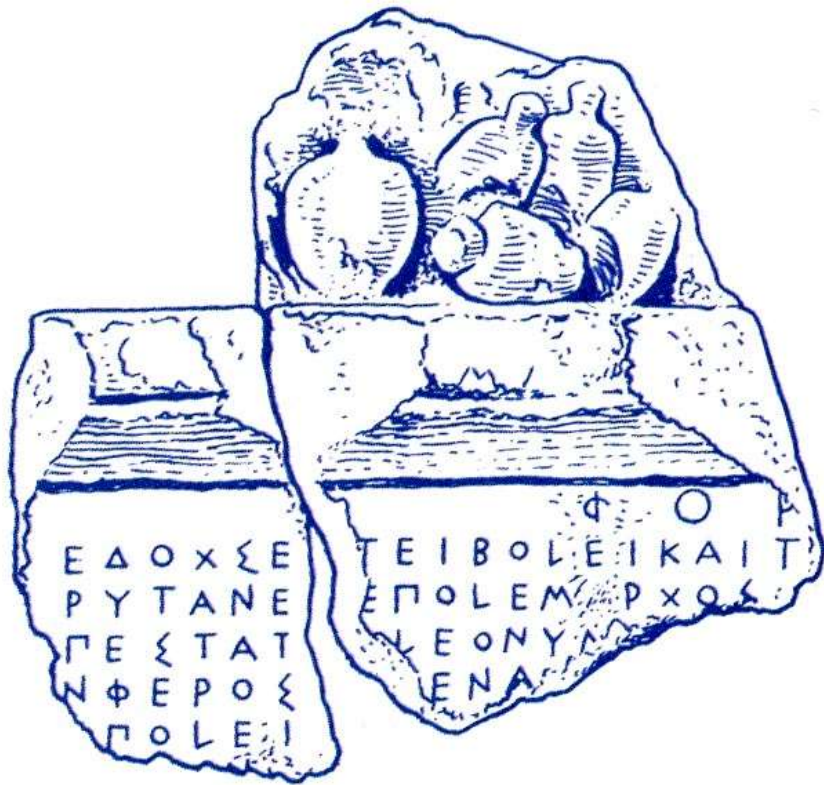

ΑΘΗΝΑΪΚΟ ΘΕΣΠΙΣΜΑ

Θραύσμα αθηναϊκού θεσπίσματος (IG I³ 68 = M-L, σελ. 68) που αφορά συμμαχικές εισφορές, με ανάγλυφο το οποίο απεικονίζει εισφορές σε είδος και σε πλοία.



**Ο υφιστάμενος
μετά τα Περσικά
οπισθόδομος του
αρχαίου ναού
της Αθηνάς,
στον οποίο ήταν
εγκατεστημένο
το ταμείο της
Αθηναϊκής Συμμαχίας**

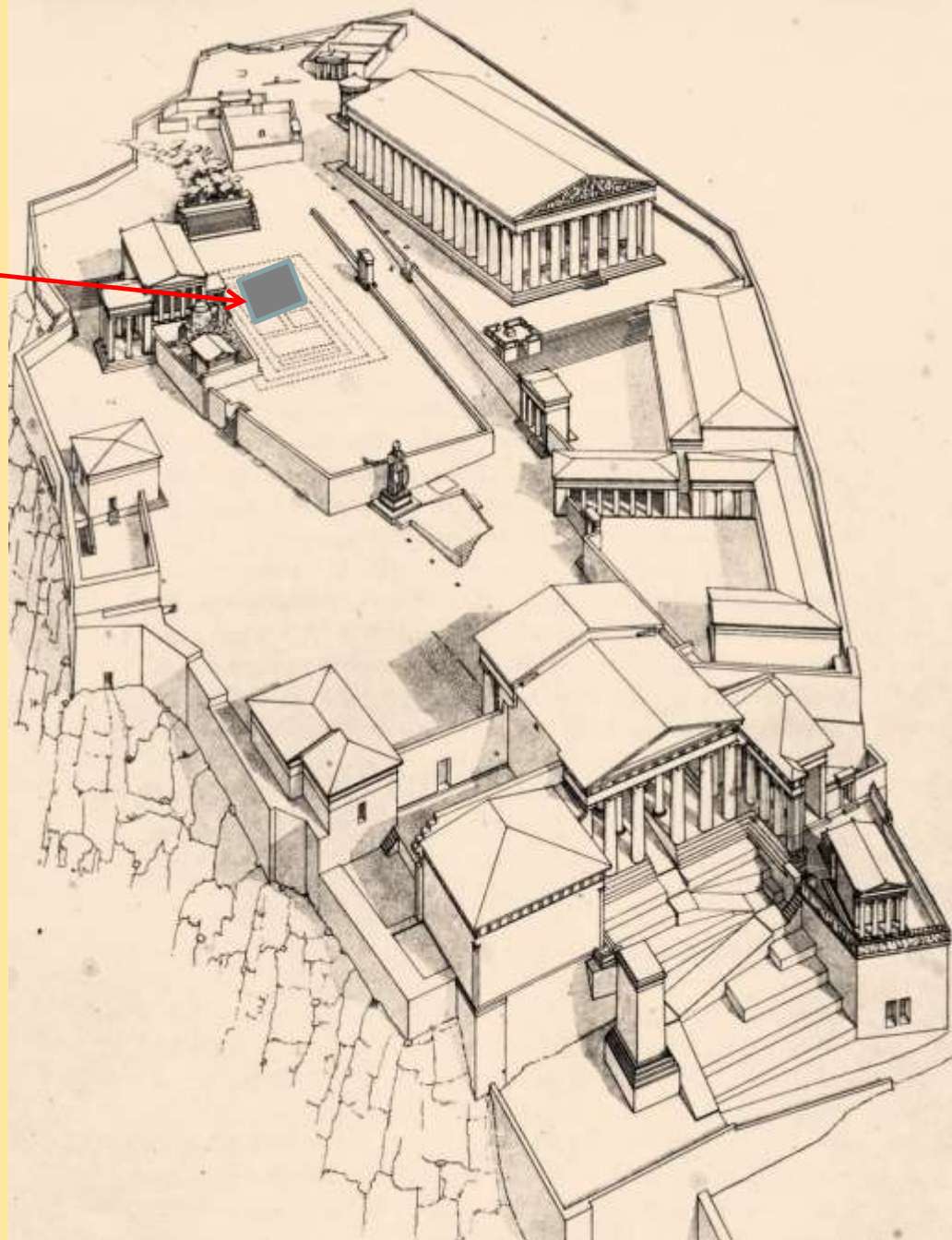

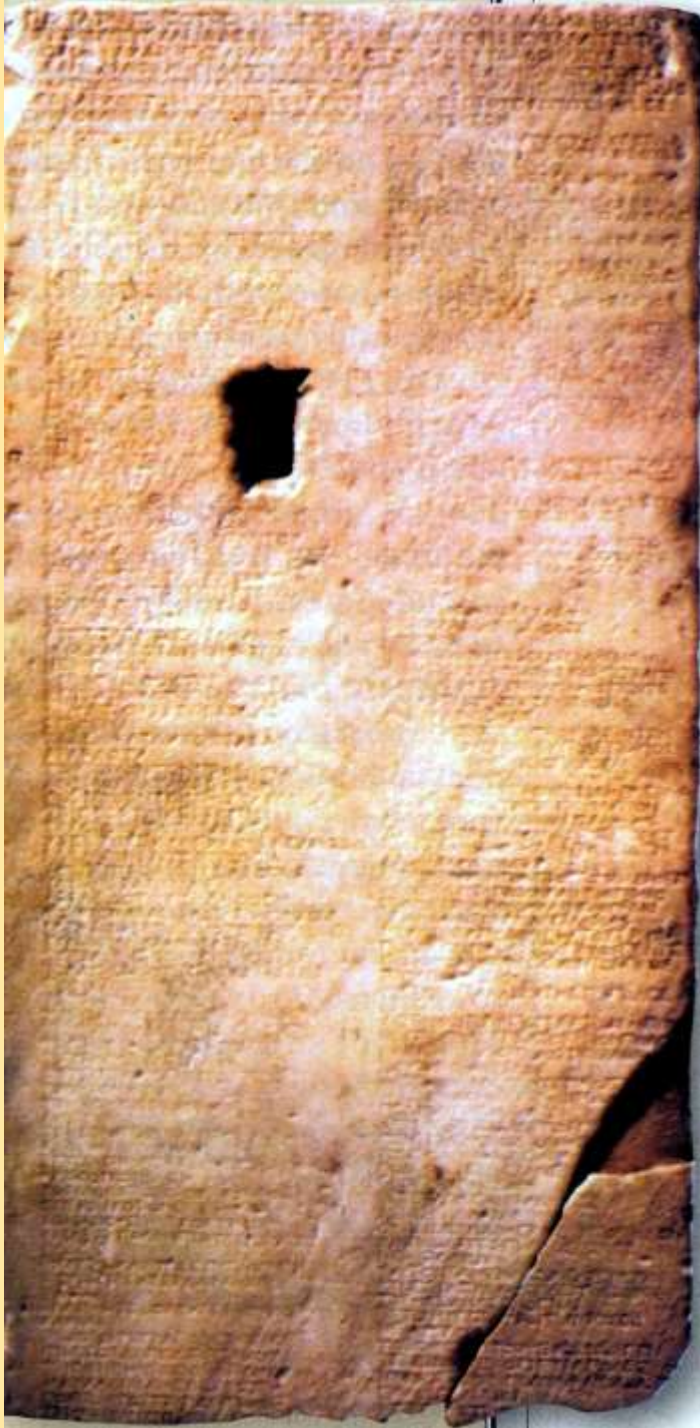

**Στήλη με λογαριασμούς
για το Ερέχθειο,
421-406 π. Χ.**

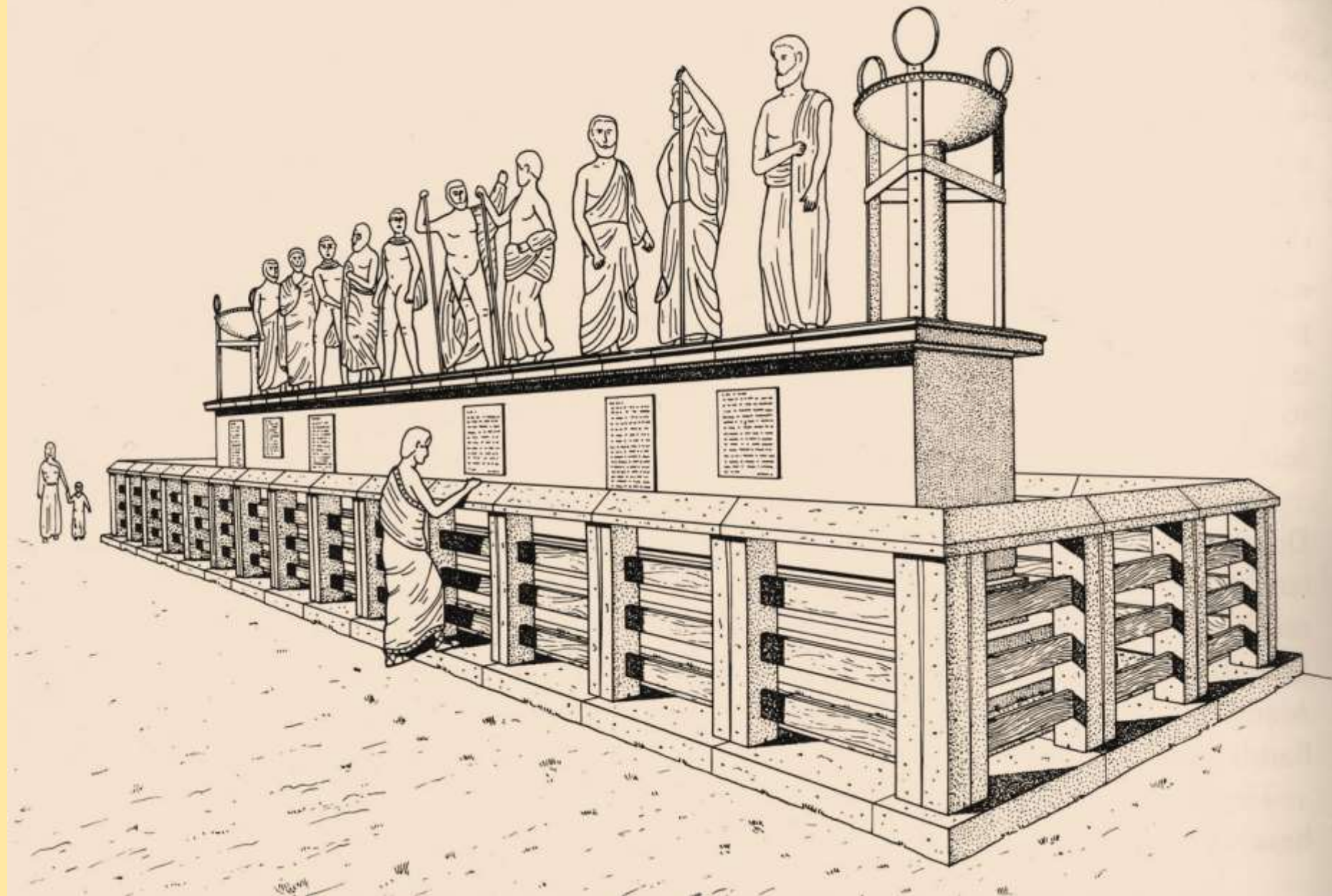

Το μνημείο των επωνύμων ηρώων των φυλών της Αθήνας στην αγορά της.



ΟΣΤΡΑΚΙΣΜΟΣ





Τιμητικό ψήφισμα
του δήμου
της Αιξονής [Γλυφάδα]
για δύο χορηγούς

Η Αθηναϊκή Συμμαχία και η Πελοποννησιακή Συμμαχία τον 5^ο π. Χ. αι.



Αθηναϊκή

Πελοποννησιακή

Κατάλογος φόρων των Συμμάχων της Αθήνας





**Οι Δελφοί
και νόμισμα της
Δελφικής Αμφικτιονίας
με τον Απόλλωνα
στον οπισθότυπο**





Σημαντικές μάχες της αρχαιότητας στην Ελλάδα

- | | | | |
|----------------------|-----------------------------|------------------------|-------------------------|
| 1 Lelantine, 700 BC | 8 Oenophyta, 457 BC | 15 Arginusæ, 406 BC | 22 Cynoscephalæ, 364 BC |
| 2 Hysiaæ, 669 BC | 9 Tanagra, 457 BC | 16 Aegospotami, 404 BC | 23 Chaeronea, 338 BC |
| 3 Marathon, 490 BC | 10 Coronea, 447 BC, 394 BC | 17 Haliartus, 395 BC | 24 Granicus, 334 BC |
| 4 Thermopylæ, 480 BC | 11 Pylos, 425 BC | 18 Nemea, 394 BC | 25 Sellasia, 221 BC |
| 5 Salamis, 480 BC | 12 Delium, 424 BC | 19 Corinth, 390 BC | 26 Pydna, 168 BC |
| 6 Plataea, 479 BC | 13 Mantinea, 418 BC, 362 BC | 20 Tegyra, 375 BC | |
| 7 Mycale, 479 BC | 14 Decælea, 413 BC | 21 Leuctra, 371 BC | |